

CARTOGRAPHIE DES RÉGIMES FORESTIERS

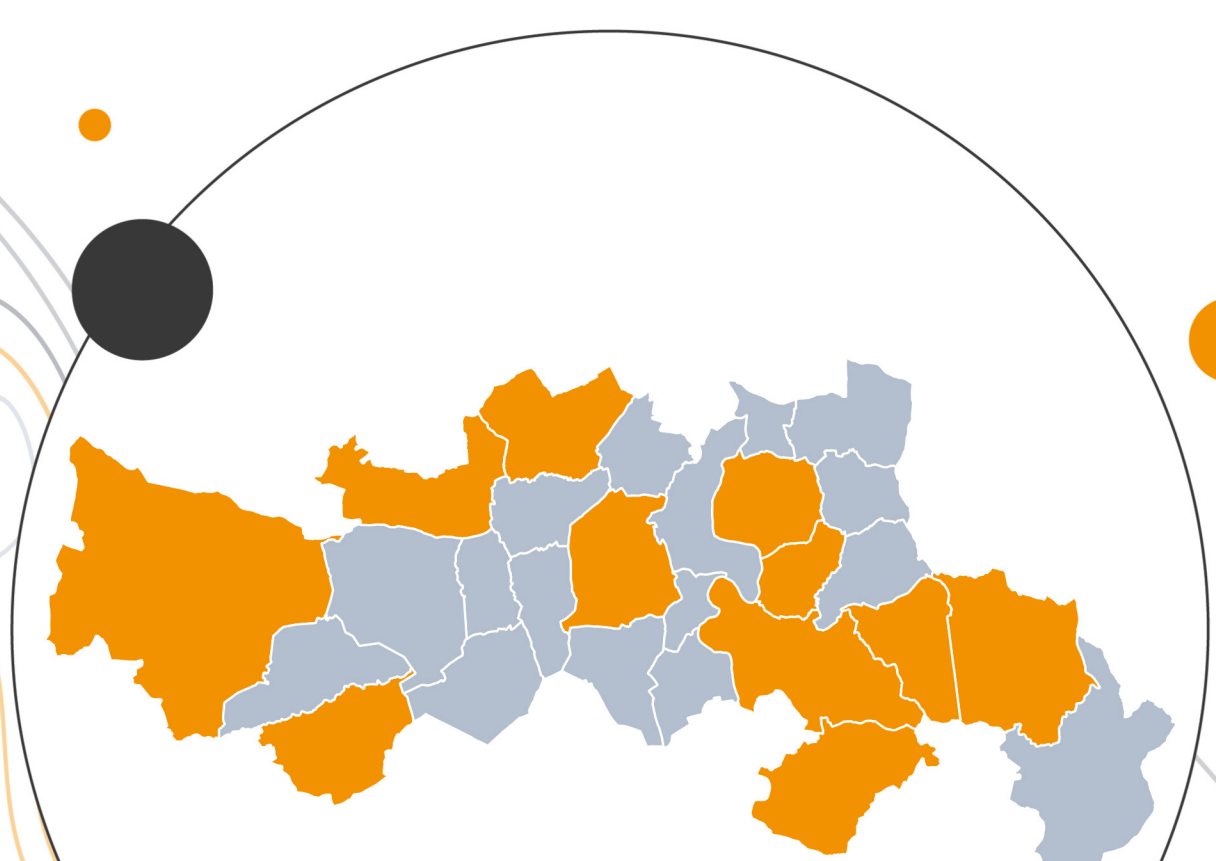

Version approuvée du 29/01/2026
Échelle : 32300

**6-2-5
APP**

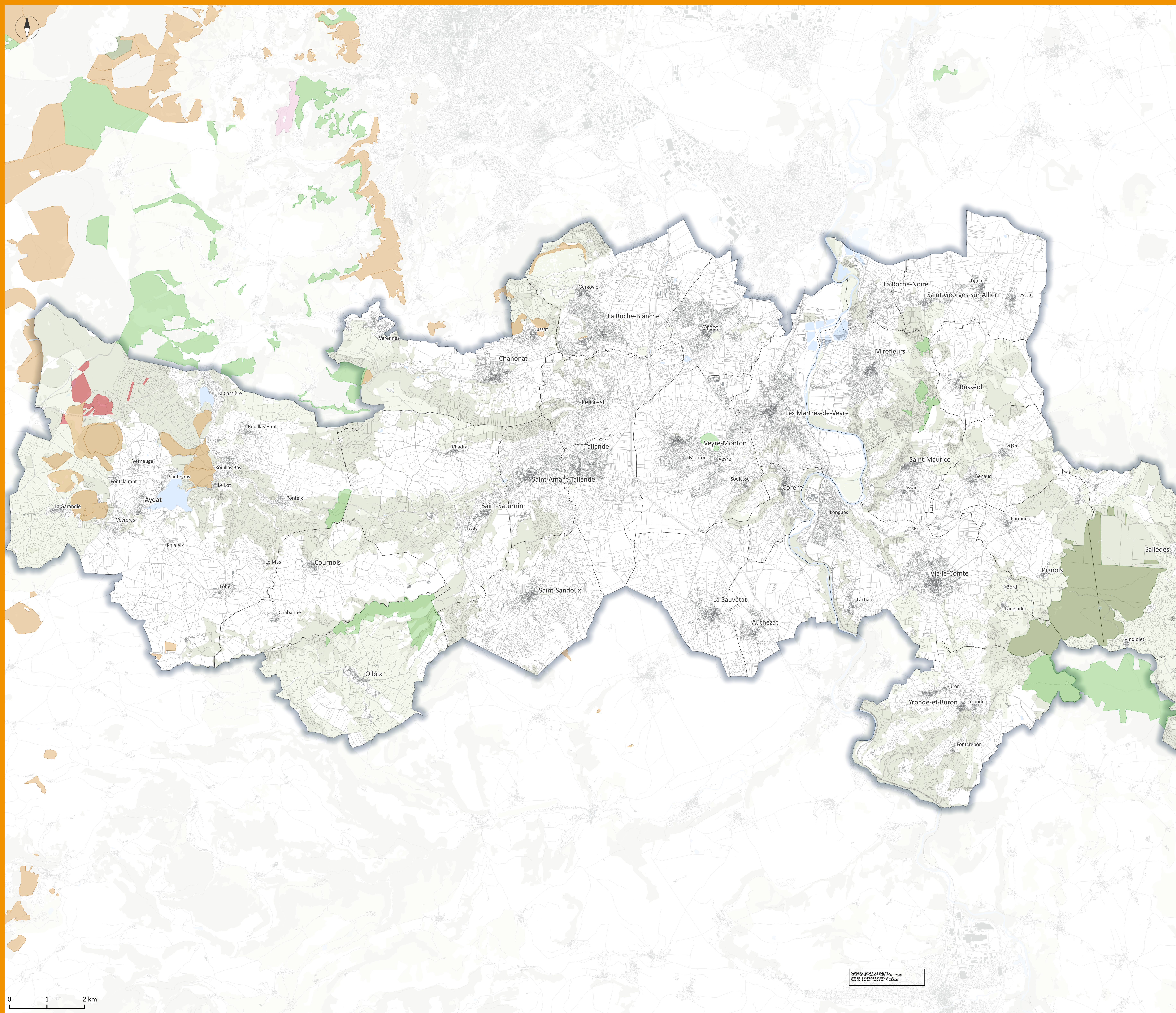

Accusé de réception en préfecture
063-200069177-20200129-DE-26-001-25-DE
Date de transmission : 04/02/2020
Date de réception préfecture : 04/02/2020