



# Gazette de Chadiou

Cycle Novembre Décembre



NOV  
DEC

# LE PROGRAMME DES SORTIES ET INTERVENANTS



Le matin  
MERCREDI  
**3**  
DEC

Sortie ciné dôme \* :  
Trognons Grognons (CE2 -  
CM1 - CM2)

Les enfants choisiront la  
programmation avec l'équipe  
d'animation



Le matin  
MERCREDI  
**3**  
DEC

Intervenant CPIE :  
"Autour de la nature et  
de l'imaginaire" : Petits  
chats (PS-MS-GS)

Le matin  
MERCREDI  
**17**  
DEC

Sortie aux grottes de  
Volvic \* : Lulus

Visite des grottes avec le père  
noël

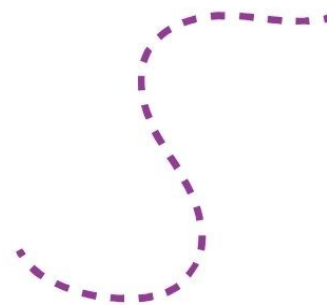

\*Inscriptions  
obligatoire  
avec  
supplément  
tarifaire

Inscription obligatoire  
avant le Jeudi 27  
Novembre directement  
sur le portail famille



Plus d'infos au 06 56 67 41 27

## Les activités et projets des Maternelles (Petits-chats)

Thématique: « L'imaginaire et environnement »

	Mercredi 05 Novembre	Mercredi 12 Novembre	Mercredi 19 Novembre	Mercredi 26 Novembre	Mercredi 03 Décembre	Mercredi 10 Décembre	Mercredi 17 Décembre
<b>Matin</b>	Projet nature  Dessine une animal imaginaire	Projet nature  La course féérique	Projet nature  Activités scientifiques	Projet nature  Confection de brochettes de fruits	Intervention du CPIE « autour de la nature »	Création Baguette Magique  Les épées fantastiques	Evènement de Noël
<b>Après-midi</b>	Balade	Observation de la nature  Création en pâte fimo	Coloriage naturel  Chasse aux trésors	Fée nature  Jeux de lancer	Jeux extérieurs dragons et fées  Coloriages animaux fantastiques	Chaudron peinture Gonflante  « tu dances pas, tu sors pas »	Evènement de Noël

## Les activités et projets des CP au CE1 (Lulus)

Objectif : « S'orienter dans l'espace et l'environnement »

	Mercredi 05 Novembre	Mercredi 12 Novembre	Mercredi 19 Novembre	Mercredi 26 Novembre	Mercredi 03 Décembre	Mercredi 10 Décembre	Mercredi 17 Décembre
<b>Matin</b>	Poule renard vipère  Silhouette automne	Théâtre  Caisse à savon	Parcours Intérieur  Boule à neige automnale	Loup garou  Renards rigolos	Jeu frise du foulard  Caisse à savon	Initiation magie  Sapin en papier	Sortie aux grottes de Volvic*
<b>Après-midi</b>	Randonnée	Land 'art	Course d'orientation  Chasse aux trésors	L'homme en noir	Olympiades	Cookies	Film de Noël

\* Activités soumises à supplément tarifaire et inscription obligatoire directement sur le portail famille.

Les programmes d'activités sont à titre indicatif et peuvent être soumis à modification suivant les conditions climatiques et les envies des enfants.

# Les activités et projets des CE2 au CM2 (Trognons / Grognons)

## Thématique : « Nature et animaux »

	Mercredi 05 Novembre	Mercredi 12 Novembre	Mercredi 19 Novembre	Mercredi 26 Novembre	Mercredi 03 Décembre	Mercredi 10 Décembre	Mercredi 17 Décembre
<b>Matin</b>	<p>Marque page nature</p> <p>Blind test animaux</p> <p>Masque Animaux</p>	<p>Création village Imaginaire</p> <p>Rando dégustation</p> <p>Peinture habitat naturel</p>	<p>Stickers à faire soi-même</p> <p>Darwin</p> <p>Animaux en pâte fimo</p>	<p>Cherches et trouves empreintes</p> <p>Création Village imaginaire</p> <p>Yoga animalier</p>	<p><b>Sortie au cinéma « ciné dôme » à Aubière*</b></p> <p><b>(Les enfants choisiront le film avec l'équipe d'animateurs la semaine d'avant)</b></p>	<p>Création village Imaginaire</p> <p>Fabrication de petits goodies</p> <p>Animaux origami</p>	<p>Cadeaux pour les petits chats</p>
<b>Après-midi</b>	<p>Fleurs en fils chenille</p> <p>Parcours safari</p>	<p>Création carnet nature et animaux</p> <p>Prédateurs et proies (jeux)</p>	<p>Chasse aux images</p>	<p>Morpions en bois</p> <p>Land'art</p>	<p>Créer ton animal imaginaire</p>	<p>Chasse aux trésors</p>	<p>Film de Noël</p>

**\* Activités soumises à supplément tarifaire et inscription auprès des directeurs de l'ALSH par mail à l'adresse suivante: [alsh@mond-arverne.fr](mailto:alsh@mond-arverne.fr)**

Les programmes d'activités sont à titre indicatif et peuvent être soumis à modification suivant les conditions climatiques et les envies des enfants.

# MENUS NOVEMBRE

## MERCREDI 05 NOVEMBRE

---

Salade composée  
aux coeurs de  
palmiers et lardons  
Pavé de poisson  
blanc bordelaise  
Lentilles  
Bûche de chèvre et  
vache  
Salade de fruits  
d'automne

## MERCREDI 19 NOVEMBRE

---

Betteraves  
vinaigrette  
Boulettes de  
bœuf sauce  
provençale  
Poêlée de  
légumes  
Semoule  
Edam  
Ile flottante

## MERCREDI 12 NOVEMBRE

---

Salade d'endive et  
pomme  
Sauté de boeuf  
façon carbonade  
Navet aux petits  
légumes  
Pommes de terre  
vapeur  
Cantal a.o.c  
Mousse au chocolat

## MERCREDI 27 NOVEMBRE

---

Salade aux noix  
Haut de cuisse de  
poulet rôtie  
Quinoa  
Légumes  
couscous  
Cantal  
Crème aux oeufs  
au caramel

# GOÛTER DE L'ACCUEIL DE LOISIRS

Novembre - Décembre



## MERCREDI 05 NOVEMBRE

Minis briochettes et jus de pommes



## MERCREDI 12 NOVEMBRE

Yaourt au fruits et madeleine



## MERCREDI 19 NOVEMBRE

Compote et granola chocolat



## MERCREDI 26 NOVEMBRE

Création du goûter par le groupe des Trognons Grognons



## MERCREDI 3 DÉCEMBREE

Chocolat chaud / Guimauve et pain d'épice



## MERCREDI 10 DÉCEMBREE

Clémentine et Quatre quart



## MERCREDI 17 DÉCEMBREE

Bûche glacée et petits gâteaux secs